de Dobbelsteen

contact in corona-tijd
nr. 10: 13 februari 2021

Parochie Sint Maarten
Parochiekern Sint Matthias
Herenweg 78, 2361 ET Warmond
NL24 INGB 0000 2875 81

Secretariaat (Marja van Steijn)
geopend ma-di-vrij van 09-12 uur
071 301 01 54
sintmatthias@parochiesintmaarten.nl

Alle goede dingen gaan in drieën

Alle goede dingen gaan in drieën, zegt men weleens. En ja, een heleboel goede dingen gaan inderdaad in drieën. Beelden voor de drieëne God als de overbekende Vader, Zoon en H. Geest laten dit zien.
Maar niet alles wat in drieën gaat is goed, coronagolven bijvoorbeeld. Een derde golf komt op ons af wanneer we de media mogen geloven. En dit kan ons best een beetje nerveus maken, nu wij al bijna een jaar geplaagd worden door dit virus waardoor we niet gewoon met zijn allen naar kerk kunnen.
Online naar de kerk is natuurlijk heel mooi, maar geloven, samen vieren, je verbonden weten met elkaar: dat is wat ons mensen tot mensen maakt. Wij zijn relationele wezens. Wij staan in relatie met elkaar.
En met elkaar staan wij samen en individueel weer in relatie met God.
Natuurlijk: God is God en valt nooit samen met de beelden die wij mensen er aangeven. Wat echter blijft staan is de relatie, de verbondenheid. Houdt u zich hier dan ook aan vast nu er weer een golf aan komt rollen. Want samen kunnen we het aan, wanneer we blijven werken aan onze relatie. Dit kan door elkaar even op te bellen of een kaartje sturen en natuurlijk door een gebedje voor elkaar te zeggen. Dan is, voor we het weten, die derde golf voorbij.

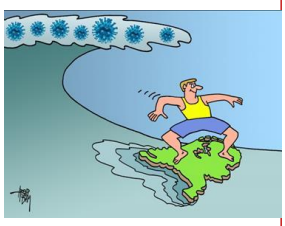

Diaken Bertijn

Van het pastorale team

We blijven zoeken naar mogelijkheden om toch met elkaar in contact te blijven:
-Heeft u behoefte aan pastoraal contact? Dan kunt u bellen met het secretariaat, er wordt dan gekeken hoe en wanneer dit mogelijk is.
-Beschikt u over een pc, een laptop, een tablet of een smartphone? Het pastorale team denkt erover om via **'Zoom'** in contact te komen met wie dat wil.
In verschillende groepen, op verschillende dagen en tijdstippen. Korte bijeenkomsten, maximaal 40 minuten. Met hooguit 15 mensen per keer. In groepen die iets met elkaar 'hebben'. We denken bv. aan 'koffiedrinken met de pastoor'.
Er is van alles mogelijk, digitaal. Lijkt het u wat? Wilt u ook wel eens 'zoomen' met één van de pastores? U kunt deelnemen door uw mailadres door te geven aan het secretariaat, via de mail of via de telefoon. En geef dan daarbij door aan wat voor soort groep u wilt deelnemen.
Het pastorale team hoort graag van u!

Kerkvieringen

De vieringen in onze Matthiaskerk beginnen steeds om 19.00 uur.
U dient zich van te voren aan te melden, via de website of het secretariaat van maandag 10 uur tot uiterlijk vrijdagmorgen 10 uur.
We mogen maximaal 30 bezoekers toelaten.
Bij binnenkomst wordt uw aanmelding gecheckt door een gastvrouw.

Aswoensdag 17 februari:
woord-en gebedsviering: Lia Spiegeler
Zaterdag 20 februari:
eucharistieviering: pastoor Straathof
Zaterdag 27 februari:
woord-en communieviering: Lia Spiegeler
Zaterdag 6 maart:
eucharistieviering: pastoor Straathof

Kijkt u thuis mee met de vieringen en wilt u daarbij graag het misboekje om mee te lezen, dan kunt u dit aanvragen bij ons secretariaat. Met een boekje erbij bent u meer betrokken bij de online viering en voor ons is het een kleine moeite er één te bezorgen.

Gebedsintenties:

Wilt u een intentie laten lezen, dan kunt u deze opgeven bij het secretariaat. Kosten: € 10,00, in een envelop met naam en datum bij het secretariaat of overmaken op rek.nr. NL24INGB 0000 2875 81 tnv. parochie Sint Maarten, kern Sint Matthias ovv naam en datum.

Op weg naar Pasen

Neem de tijd
ja, neem 40 dagen de tijd.
Neem de tijd
om met mensen samen
te zijn en te voelen:
'We hebben elkaar nodig'.

Neem de tijd
om een blik op de wereld te werpen
en te voelen:
'We hebben elkaar nodig'.

Neem de tijd
om oog in oog met God samen
te zijn en te voelen:
'We hebben elkaar nodig'.

Ja, neem de tijd,
wel 40 dagen lang
om te voelen:
'Ik leef en Hij leeft in mij'.

Puzzel
De volgende woorden vindt u horizontaal of verticaal terug in deze puzzel. De overgebleven letters vormen een mooi woord.

bewaker	dag	dood	doornen
engelen	God	graf	gevangen
Heer	kruis	kus	littekens
Maria	nieuw leven	Pasen	
Petrus	Pilatus	rust	
redder	spot	steen	
vergeving	vrede	verlosser	
vrouwen	wang	zonden	

U kunt de oplossing inleveren bij het secretariaat. Onder de goede inzendingen verloten we weer een prijsje!

*	r	g	o	d	g	e	b	v	g	k	z
v	e	r	l	o	s	s	e	r	e	r	o
r	d	a	g	o	p	t	w	e	v	u	n
o	d	f	n	d	o	e	a	d	a	i	d
u	e	l	i	t	t	e	k	e	n	s	e
w	r	d	o	o	r	n	e	n	g	a	n
e	n	g	e	l	e	n	r	h	e	e	r
n	i	e	u	w	l	e	v	e	n	k	u
m	a	r	i	a	p	i	l	a	t	u	s
p	a	s	e	n	p	e	t	r	u	s	t
d	v	e	r	g	e	v	i	n	g	e	*

Blik in de Matthiaskerk
Blikvanger in onze Sint Matthias is de wit marmeren communiebank waar we iedere zaterdag tegenaan zitten te kijken. En waar we, sinds corona, ook eindelijk de communie uitgereikt krijgen.
Volgens de overlevering is ze afkomstig uit de Sint Walburgiskerk in Antwerpen. Waarom en wanneer ze precies naar Warmond gekomen is, is nooit duidelijk geworden. Wel dat ze tussen 1838 en 1844 onder pastoor Hoes is geplaatst.
Het geheel is zo bijzonder en kostbaar omdat de communiebank licht gebogen is, en twee gebogen panelen heeft uit één stuk marmer.
We zien: gevleugelde engeltjes welke verschillende voorwerpen dragen die symbool staan voor geloof en hoop. Korenaren, kolven en druiventrossen die verwijzen naar de eucharistie. Op het ene paneel staat een pelikaan die zijn jongen voedt met zijn eigen bloed, wat in verband wordt gebracht met Christus die door het bloed dat uit zijn zijde vloeide de wereld heeft verlost. Het andere paneel toont het Lam Gods met kruis en vaan (Agnus Dei), symbool voor Christus. Men heeft nooit kunnen achterhalen wie de beeldhouwer is die onze communiebank gemaakt heeft. Maar prachtig is ie!

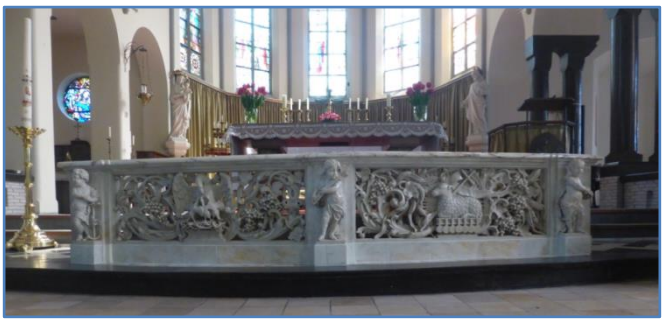

Omarmen schept een band
Bij Palliam, parochieel netwerk voor zingeving & levenskunst is een nieuw initiatief opgestart. Het geeft mensen iets om armen (of handen) in deze corona-tijd. De omarm-band is een uniek sieraad dat u zelf kunt k(n)open of dat u kant en klaar kunt bestellen bij het secretariaat van de Matthiaskerk. Een omarm-band kost 6 euro en daarvan gaat 3 euro naar de voedselbank. Wanneer u een kant en klare omarm-band bestelt, is het wel een verassing welke kleur u krijgt 😊. Helemaal leuk dus!
Wanneer u de beschikking heeft over internet kunt u terecht op www.palliam.nl voor uw bestelling en een k(n)oopinstructie. Anders is een belletje naar Marja van het secretariaat genoeg. U kunt bij haar bestellen en het wordt dan zelfs bij u thuis bezorgd.

Doet u mee? Dat schept een band!
Diaken Bertijn

40-DAYS CHALLENGE FOR PANAMA

Weet u nog de vastenactie die vorig jaar zo abrupt werd stopgezet omdat we met een pandemie te maken kregen?
In de vastentijd werd in een paar weken al € 182,- opgehaald met de verkoop door de jongeren van M25 achter in de kerk.
In november is er ook nog eens € 130,- aan spulletjes op bestelling verkocht via de laatste Dobbelsteen.
Zo konden we de mensen in Panama toch nog steunen, waarvoor dank!